

Manual de
como fazer
o pagamento
pelo boleto
Pix

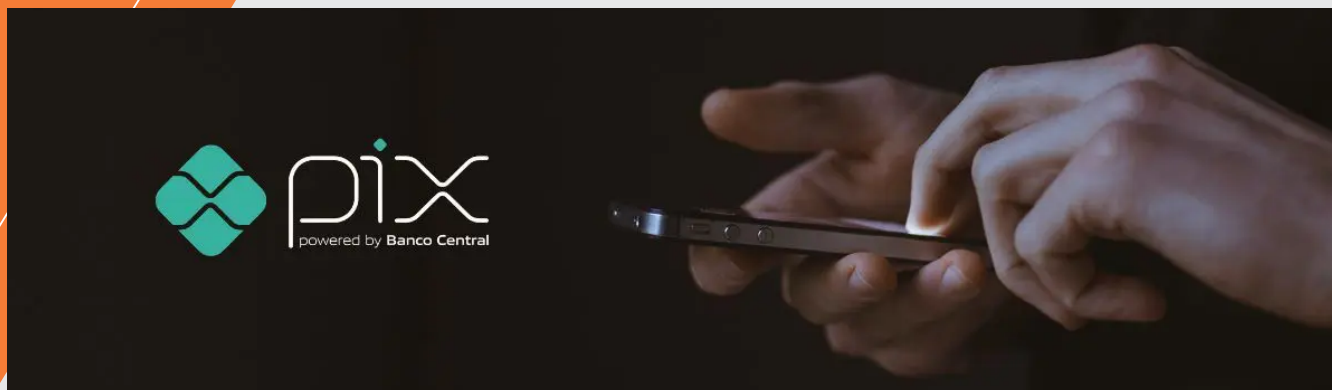

O que é Pix?

Pix é o pagamento instantâneo brasileiro. O meio de pagamento criado pelo Banco Central (BC) em que os recursos são transferidos entre contas em poucos segundos, a qualquer hora ou dia. É prático, rápido e seguro. O Pix pode ser realizado a partir de uma conta corrente, conta poupança ou conta de pagamento pré-paga.

Além de aumentar a velocidade em que pagamentos ou transferências são feitos e recebidos, o Pix tem o potencial de:

- * Alavancar a competitividade e a eficiência do mercado
- * Baixar o custo, aumentar a segurança e aprimorar a experiência dos clientes
- * Incentivar a eletrônica do mercado de pagamentos de varejo
- * Promover a inclusão financeira
- * Preencher uma série de lacunas existentes na cesta de instrumentos de pagamentos disponíveis atualmente à população

Como funciona?

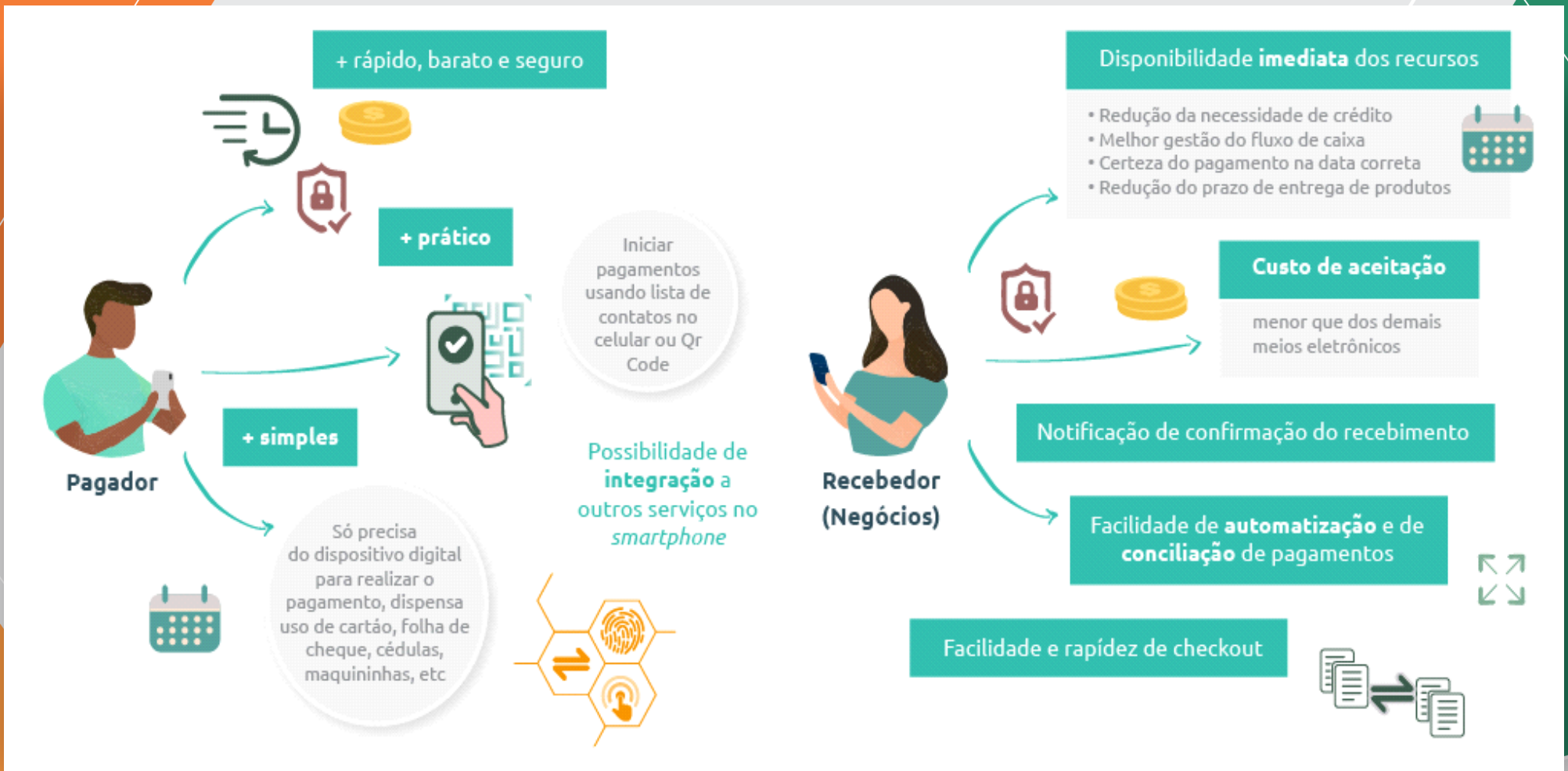

O que é Pix Cobrança?

O Pix Cobrança é um instrumento de cobrança, iniciado por meio do QR Code ou do tratamento de um Pix Copia e Cola, que serve para:

- * Pagamentos imediatos, em pontos de venda físicos e comércio eletrônico
- * Pagamentos com vencimento, realizados em data futura, que podem incluir outras informações como juros, multas, outros acréscimos, descontos e outros abatimentos, semelhante ao boleto

É obrigatório, por parte de todas as instituições financeiras e de pagamentos participante do Pix:

- * Possibilitar pagamentos imediatos de Pix Cobrança, a partir da leitura de QR Code e do Pix Copia e Cola
- * Possibilitar pagamentos com vencimento de Pix Cobrança, a partir da leitura de QR Code e do Pix Copia e Cola
- * Disponibilizar a geração de cobranças por meio de QR Code estático aos usuários pessoas naturais (pessoas físicas, empresários individuais e MEIs)

Como Funciona o Nosso Pix Cobrança?

Na tela de compra do TDMax, escolha a opção Boleto Pix com Tipo de Pagamento.

A taxa para emissão do boleto Pix é cobrada diretamente pela operadora (SIGO), responsável pelo processamento.

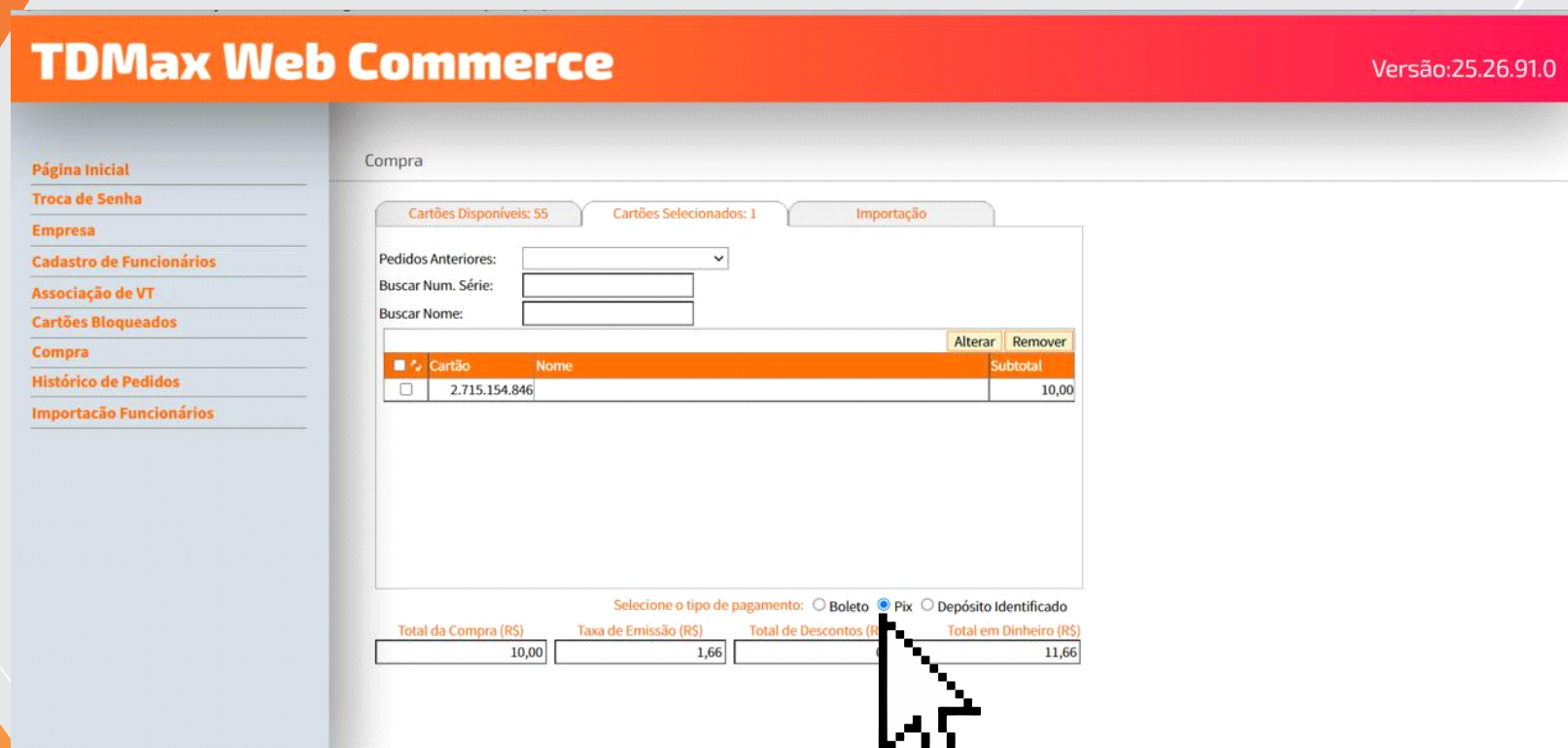

TDMax Web Commerce Versão:25.26.91.0

Compra

Cartões Disponíveis: 55 Cartões Selecionados: 1 Importação

Pedidos Anteriores:

Buscar Num. Série:

Buscar Nome:

<input type="checkbox"/>	Cartão	Nome	Subtotal	Alterar	Remover
<input type="checkbox"/>	2.715.154.846		10,00		

Selecione o tipo de pagamento: Boleto Pix Depósito Identificado

Total da Compra (R\$)	Taxa de Emissão (R\$)	Total de Descontos (R\$)	Total em Dinheiro (R\$)
10,00	1,66		11,66

Boleto Pix Cobrança pronto para pagamento!

Digite o valor e selecione o tipo de pagamento. Para concluir, clique no botão Fechar Compra.
* Valores sujeitos a alteração.

Tipo de Pagamento: Pix Cobrança			Vencimento: 05/10/2021
Beneficiário: Expresso Metropolis Trans. e Viagens LTDA			Qr Code Valido Até: 05/10/2021
Data de Emissão: 30/09/2021	Nº Documento: 6155cc5b117cf94d68891f17	Identificador: 62D5253F-C95F-0B4C-7FB5-308AF5A599FA	Valor do Documento: R\$ 50,00
Numero do Pedido: 131093-383			Taxa de Emissão: R\$ 0,00
Instruções de responsabilidade do BENEFICIÁRIO. Qualquer Dívida sobre este boleto PIX, contate o BENEFICIÁRIO A confirmação do pagamento via PIX deverá ser feita pelo seu banco, o prazo de identificação do pagamento é de 1 dia útil			
Pagador: JAGUAR INDUSTRIA E COMERCIO DE PLASTICOS LTDA Endereço: RUA 15 DE NOVEMBRO, BERLIM JAGUARIUNA-SP 13820-000 CNPJ/CPF: 48.839.872/0001-74			



Como pagar o Pix Cobrança?

Como pagar com Pix usando o Pix Copia e Cola

* Clique no botão ***copiar código Pix*** e então, no aplicativo ou site do seu banco, cole o código copiado no campo específico. Para quem não consegue (ou não quer) escanear o QR Code, o Pix Copia e Cola é a opção adequada.

Para quem vai fazer um pagamento

* Copie o código (como faz com o código de barras) e cole no campo específico de pagamento. O seu banco identificará a conta do recebedor e você seguirá com a transação normalmente.

Exemplo de como pagar no Banco do Brasil

PASSO 1:

Escolha a opção Pix → Pagamentos/Recebimentos Pix → Pix Copia e Cola

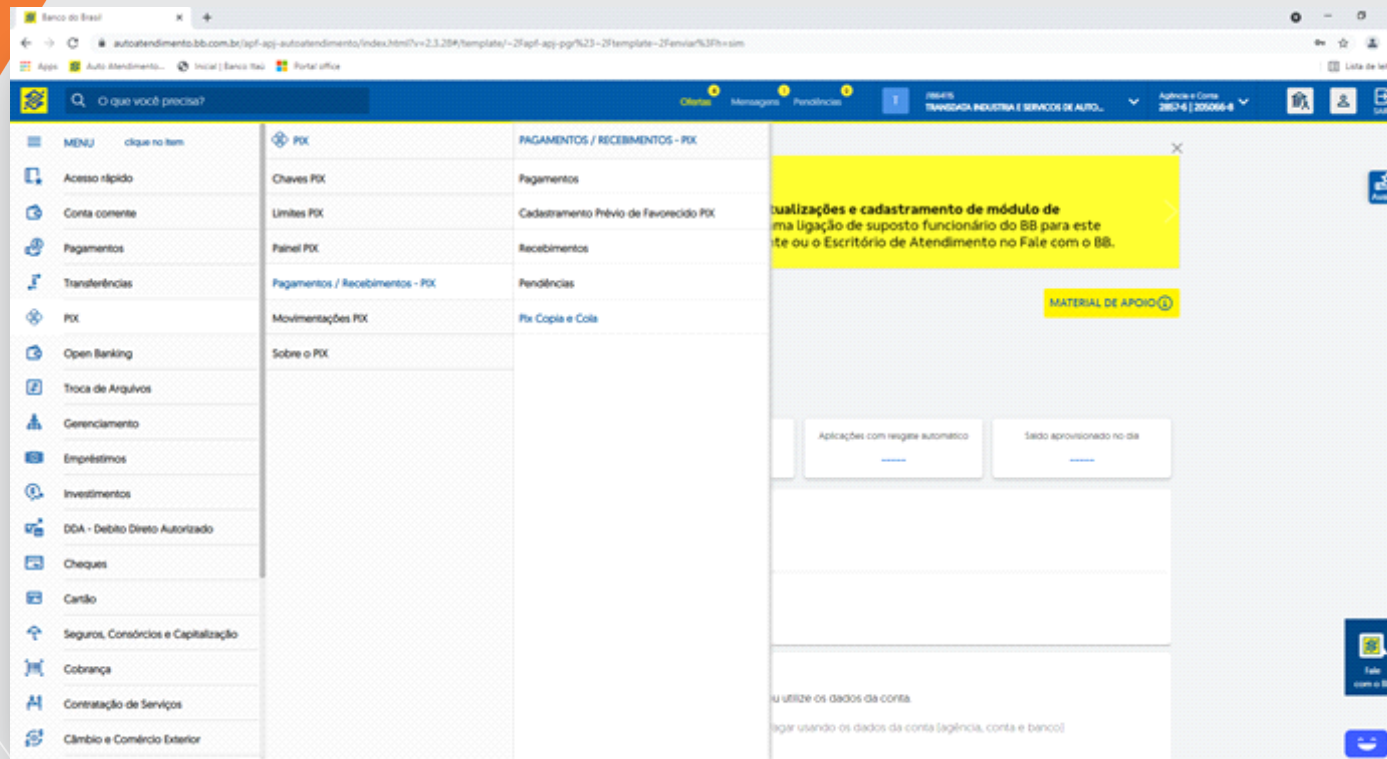

Exemplo de como pagar no Banco do Brasil

PASSO 2:

Insira o código gerado no campo indicado usando CTRL+V ou com o botão direito do seu mouse escolha a opção colar

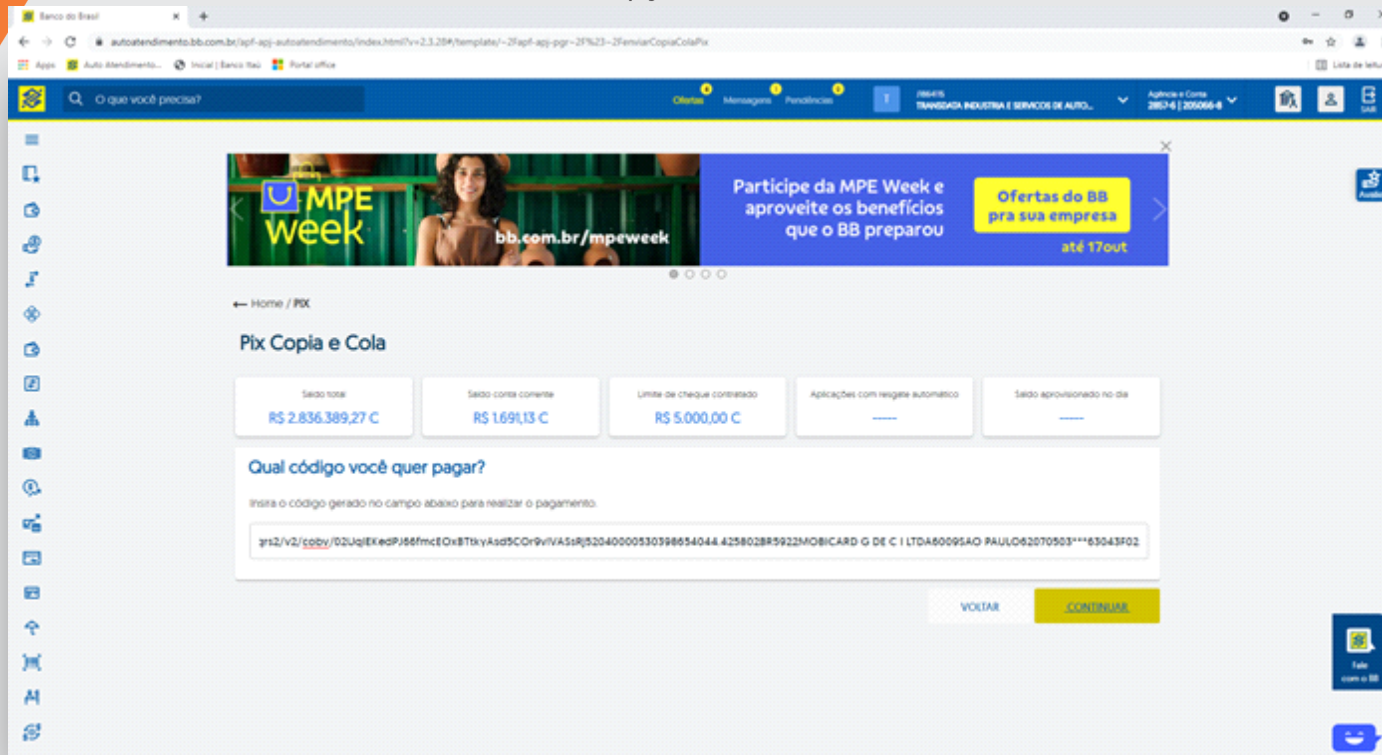

The screenshot shows the 'Pix Copia e Cola' payment interface on the Banco do Brasil website. At the top, there is a banner for 'MPE Week' with the text 'Participe da MPE Week e aproveite os benefícios que o BB preparou' and a button for 'Ofertas do BB pra sua empresa até 17out'. Below the banner, the page title is 'Pix Copia e Cola'. There are five summary boxes: 'Saldo total: R\$ 2.836.389,27 C', 'Saldo conta corrente: R\$ 1.691,13 C', 'Limite de cheque contratado: R\$ 5.000,00 C', 'Aplicações com resgate automático: ---', and 'Saldo provisionado no dia: ---'. The main section is titled 'Qual código você quer pagar?' and includes the instruction 'Insira o código gerado no campo abaixo para realizar o pagamento.' Below this is a text input field containing the QR code: 'qrs2/v2/cobr/02Uq/EkePj8fmc/Ox8TtkyAsd5COrvIVASrRj52040000530598654044.4258028R59223MOBICARD G DE C | LTDA60095AO PAULO62070503****63043F02'. At the bottom right of the form are two buttons: 'VOLTAR' and 'CONTINUAR'.

Comprovante de pagamento do Pix Cobrança

The screenshot displays the 'Pix Copia e Cola' interface on the Banco do Brasil website. The page shows account balances, payment options, and recipient information.

Saldo disponível: R\$ 2.836.389,27 C

Saldo total: R\$ 2.836.389,27 C

Saldo conta corrente: R\$ 1.690,13 C

Limite de cheque contratado: R\$ 5.000,00 C

Aplicações com resgate automático: -----

Saldo provisionado no BB: -----

Como você quer pagar?

Conta Corrente Poupança

Agência: 2857-6 **Conta:** 205066-8

Quem vai receber?

Instituição	Nome	CNPJ
Flagship	Mobicard Gestao de Creditos Inteligentes LTDA	30.382.970/0001-60

Detalhes do Pagamento

Valor a ser pago: R\$ 4,42

Mais informações

Nome do devedor: Mobicard Gestao de Creditos Inteligentes LTDA **CPF/CNPJ do devedor:** 30.382.970/0001-60

Exemplo de como pagar no Itaú

PASSO 1:

Escolha a opção “Contas a Pagar”

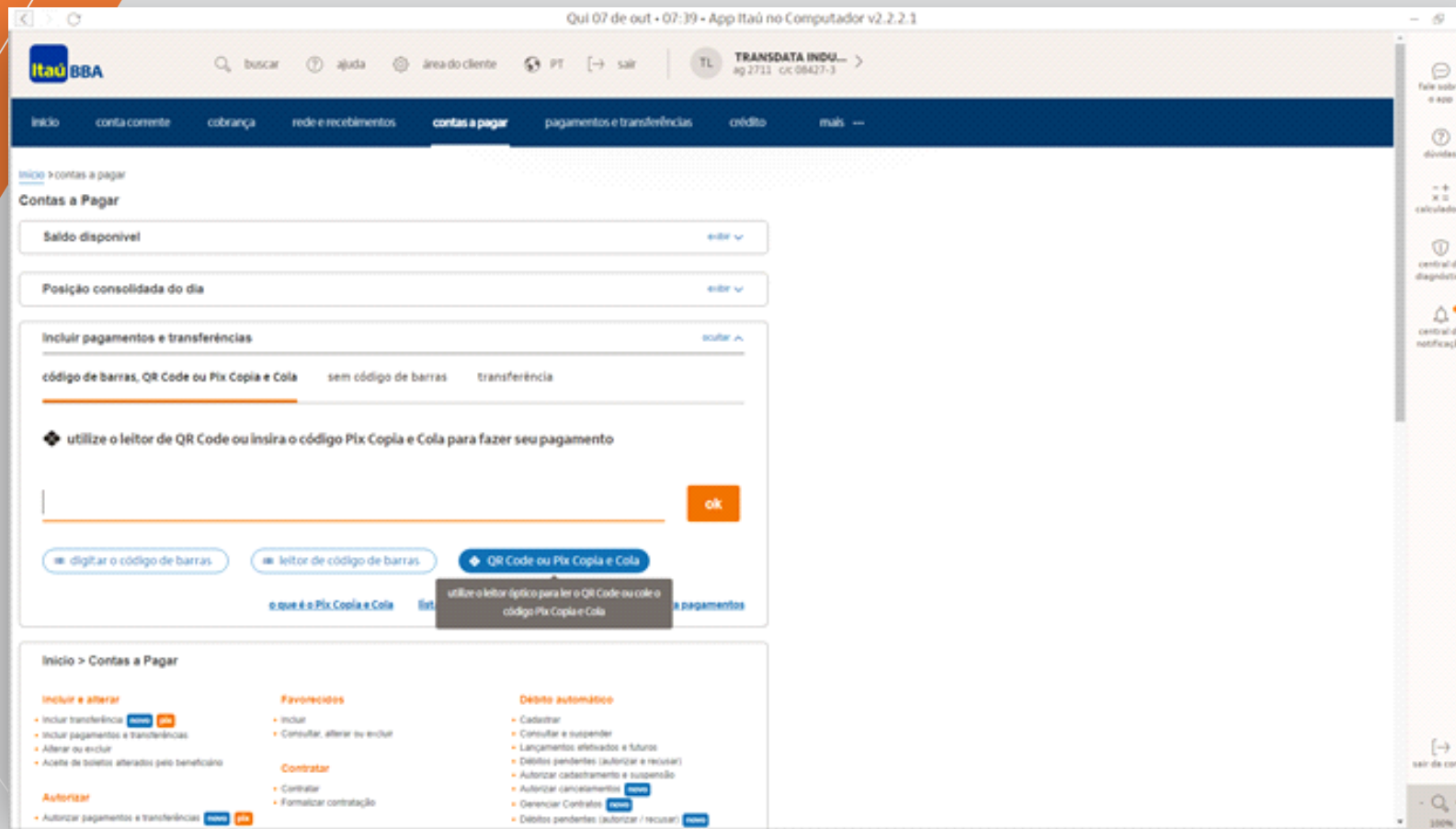

Exemplo de como pagar no Itaú

PASSO 2:

Insira o código gerado no campo indicado

Quil 07 de out - 07:39 - App Itaú no Computador v2.2.2.1

Itaú BBA

buscar ajuda área do cliente PT sair TRANSADATA INDU... ag 2721 C/C 08427-3

Início conta-corrente cobrança notas e recebimentos **contas a pagar** pagamentos e transferências crédito mais

Início > contas a pagar

Contas a Pagar

Saldo disponível editar

Posição consolidada do dia editar

Incluir pagamentos e transferências

código de barras, QR Code ou Pix Copia e Cola sem código de barras transferência

utilize o leitor de QR Code para inserir o código Pix Copia e Cola para fazer seu pagamento

MOBICARD G DE DA6009SAO PAULO62070503***63048200 ok

digitar o código de barras leitor de código de barras **QR Code ou Pix Copia e Cola**

o que é o Pix Copia e Cola lista de concessionárias horários para pagamentos

Início > Contas a Pagar

- Incluir e alterar**
 - Incluir transferência
 - Incluir pagamentos e transferências
 - Alterar ou excluir
 - Aceite de boletos alterados pelo beneficiário
- Favorecidos**
 - Incluir
 - Consultar, alterar ou excluir
- Contratar**
 - Contratar
 - Formalizar contratação
- Debitos autorizados**
 - Contratar
 - Consultar e suspender
 - Lançamentos efetivados e futuros
 - Debitos pendentes (autorizar e recusar)
 - Autorizar cadastramento e suspenção
 - Autorizar cancelamentos
 - Gerenciar Contratos
 - Debitos residentes, autorizar / recusar

Comprovante de pagamento do Pix Cobrança

Qui 07 de out - 07:40 - App Itaú no Computador v2.2.2.1

Itaú BBA | buscar | ajuda | área do cliente | PT | sair | TRANSADATA INDU... ag 2711 UC 08427-3

início | conta-corrente | cobrança | rede e recebimentos | **contas a pagar** | pagamentos e transferências | crédito | mais

Inclusão de pagamento QR Code

01. dados | 02. inclusão | 03. efetivação

dados do pagador

nome do pagador	cpf/cnpj do pagador	agência/conta do pagador	saldo disponível
TRANSADATA INDUSTRIA S A LTDA	05.246.462/0001-07	2711/08427-3	R\$ 1.357.465,91
			*multa/boleto
			R\$ 0,00

dados do receptor

nome do receptor	cpf/cnpj do receptor	chave Pix	taxa
MOBICARD GESTAO DE CREDITOS INTELIGENTES LTDA	30.382.970/0001-60	844CS784-0154-4746-928F-9969832Nc2	R\$ 500.000,00
instituição do receptor			taxa adicional
FLAGSHIP			R\$ 0,00

dados do devedor

nome do devedor	cpf/cnpj do devedor		total disponível
Mobicard Gestão de Créditos Inteligentes LTDA	30.382.970/0001-60		R\$ 1.857.465,91
			*sujeito a encargos

informações importantes

- As transações debitadas em conta, não podem ser canceladas.
- As transações agendadas podem ser canceladas até as 23h30 do dia anterior.

saída da conta

Para mais informações:
www.cartaometrocard.com.br

SAC:
41 3093 3232

Venda de vale-transporte:
41 3093 3232